

PUERTAS METÁLICAS CON MIRILLA

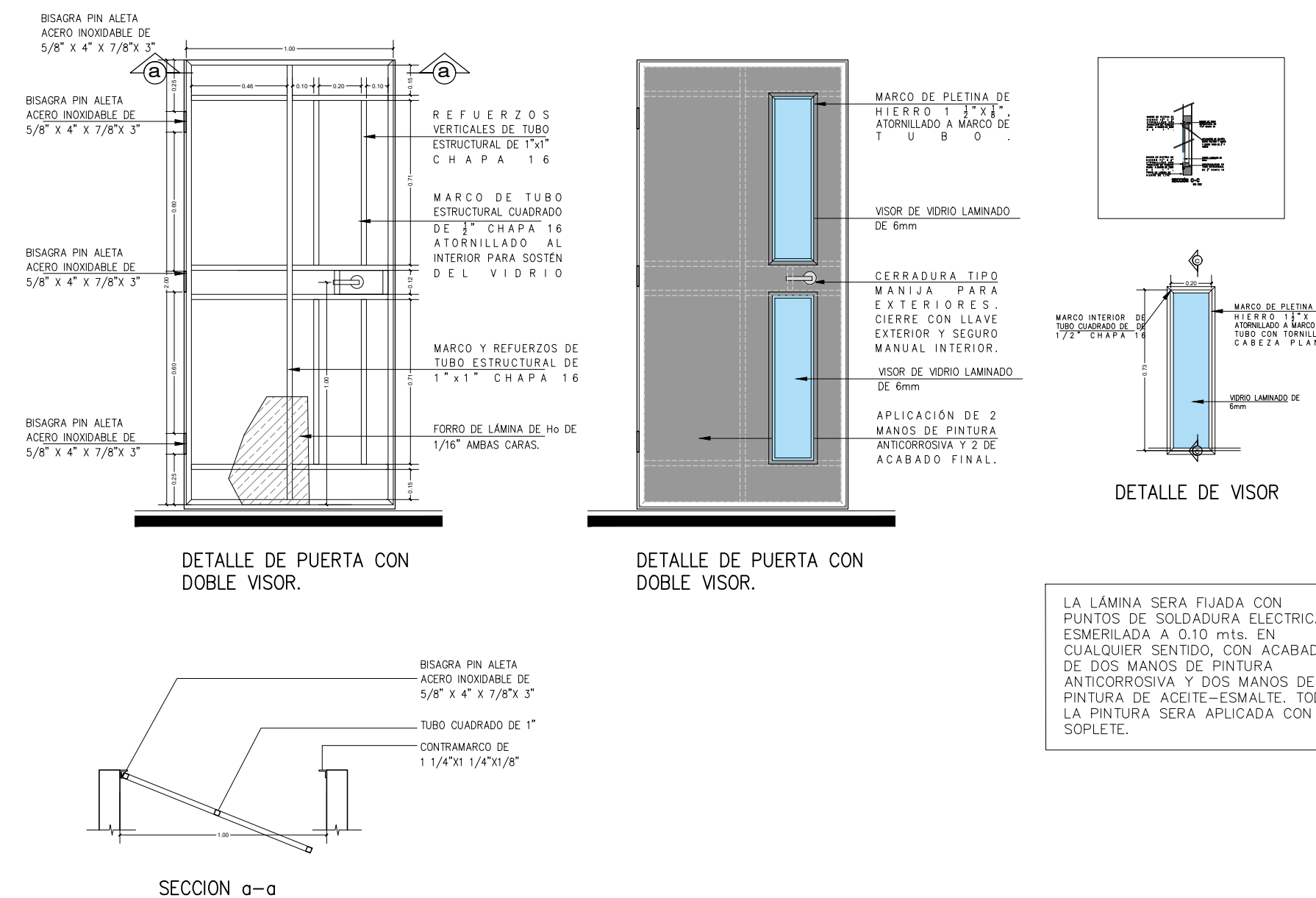

DETALLE DE PUERTA DE ACCESO PRINCIPAL A AULAS, MÓDULOS DE SANITARIOS Y ADMINISTRACIÓN. ESC. 1:20

PUERTAS DE MADERA

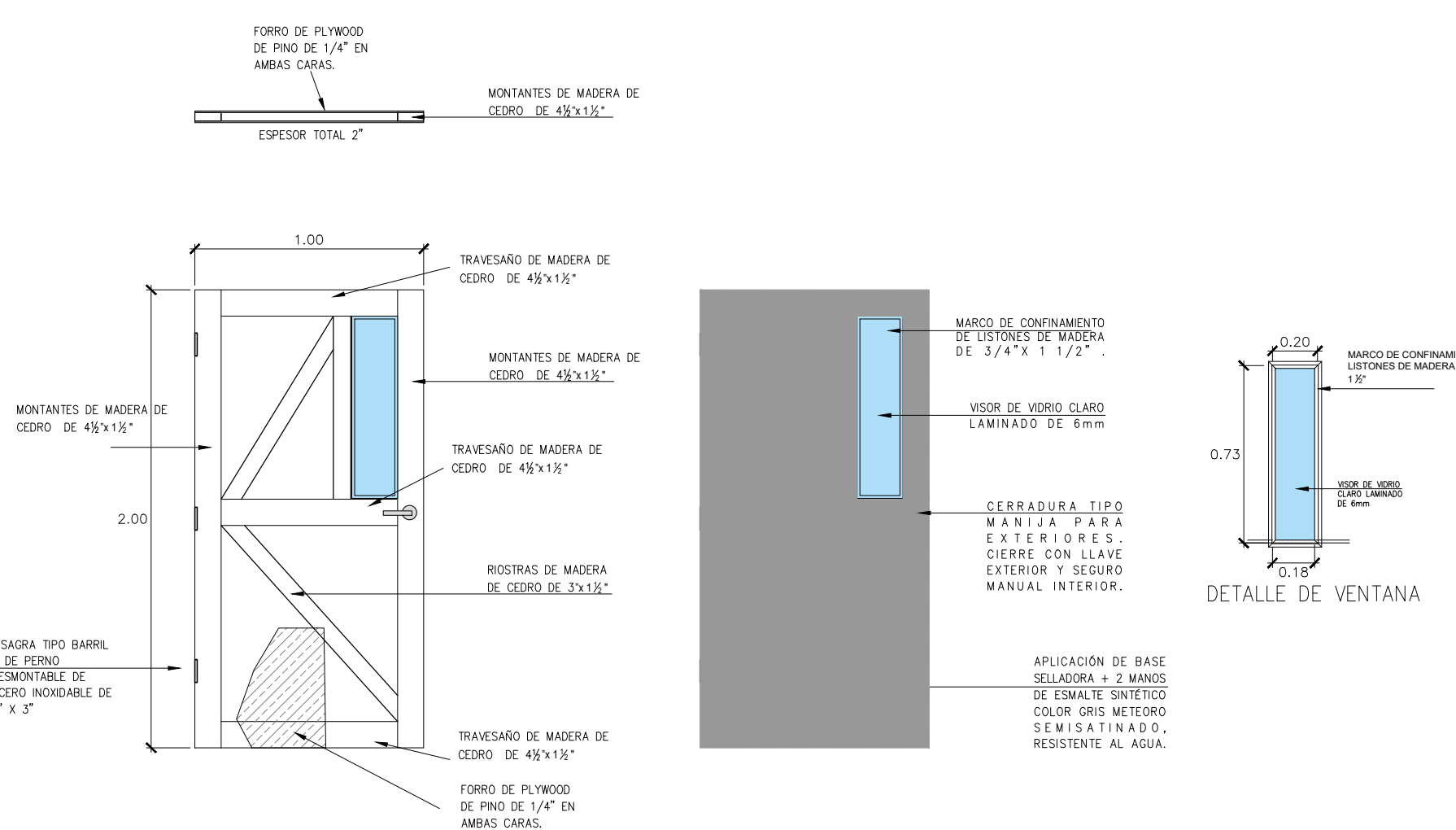

DETALLE DE PUERTA INTERIOR DE SERVICIOS SANITARIOS EN AULAS DE PARVULARIA Y SERVICIOS SANITARIOS S.S. EN AULAS DE EDUCACIÓN ESPECIAL. ESC. 1:20

PUERTAS METÁLICAS SIN MIRILLA

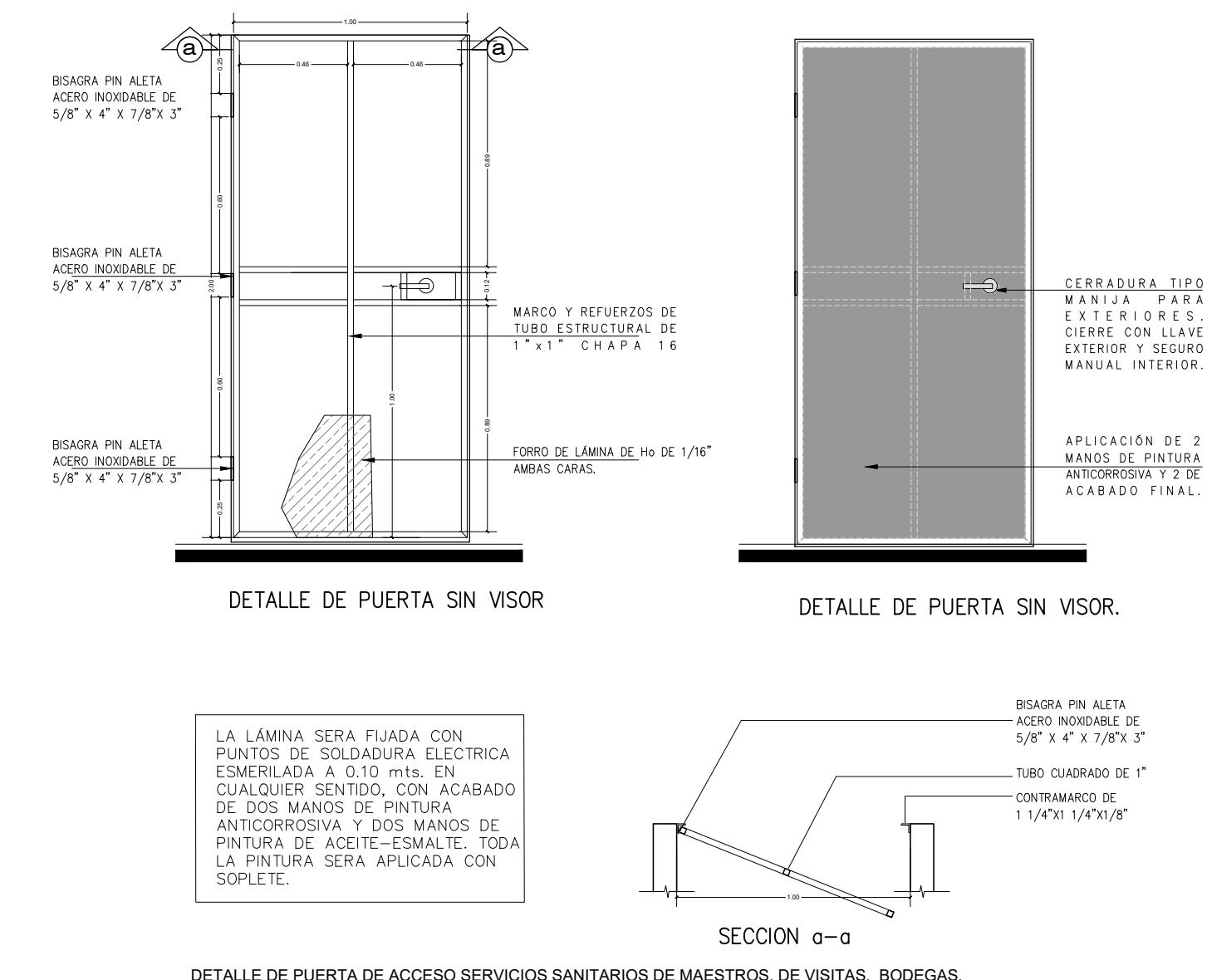

DETALLE DE PUERTA DE ACCESO SERVICIOS SANITARIOS DE MAESTROS, DE VISITAS, BODEGAS. ESC. 1:20

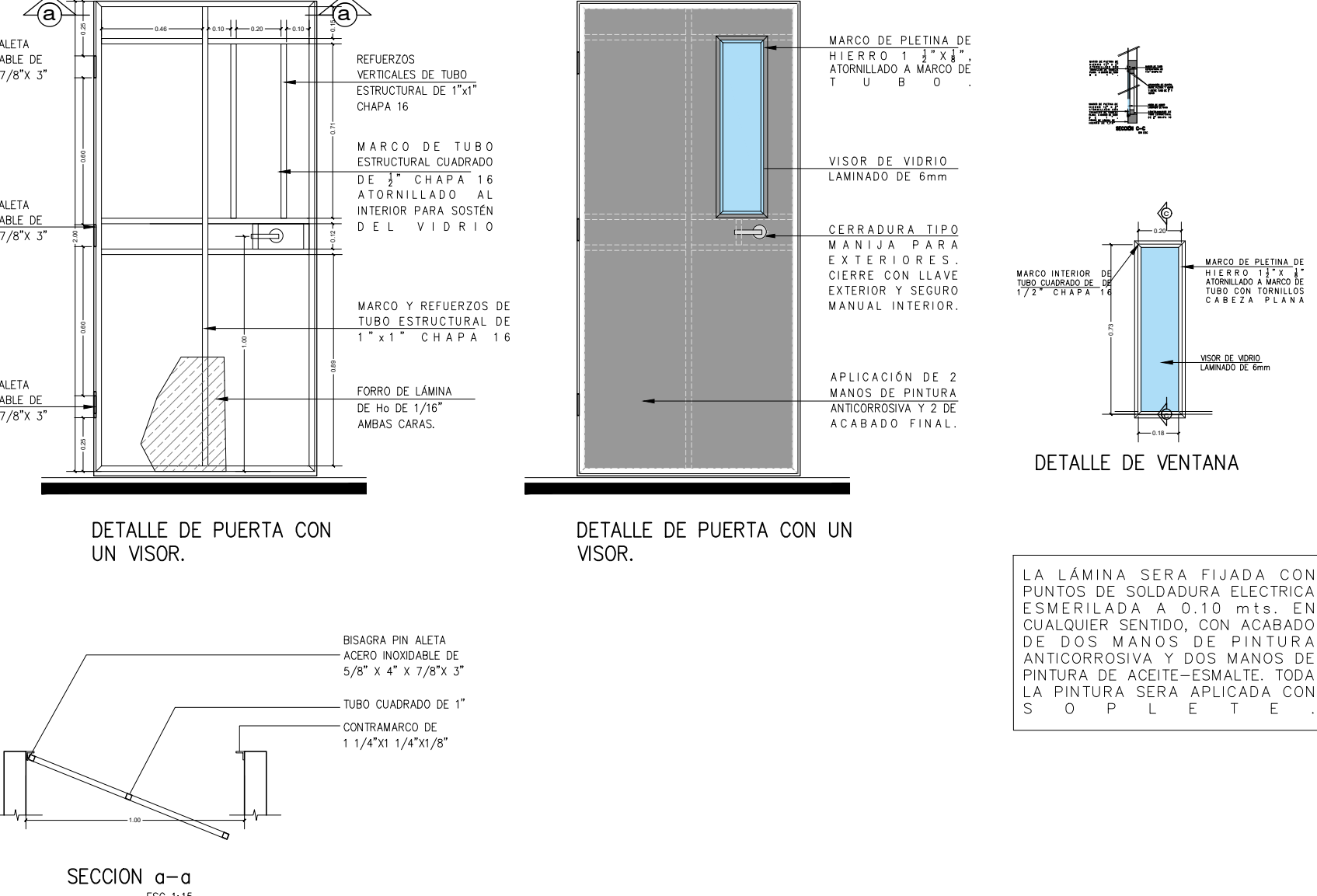

DETALLE DE PUERTA DE ACCESO PRINCIPAL A COCINA, SANITARIO INTERIOR EN PARVULARIA. ESC. 1:20

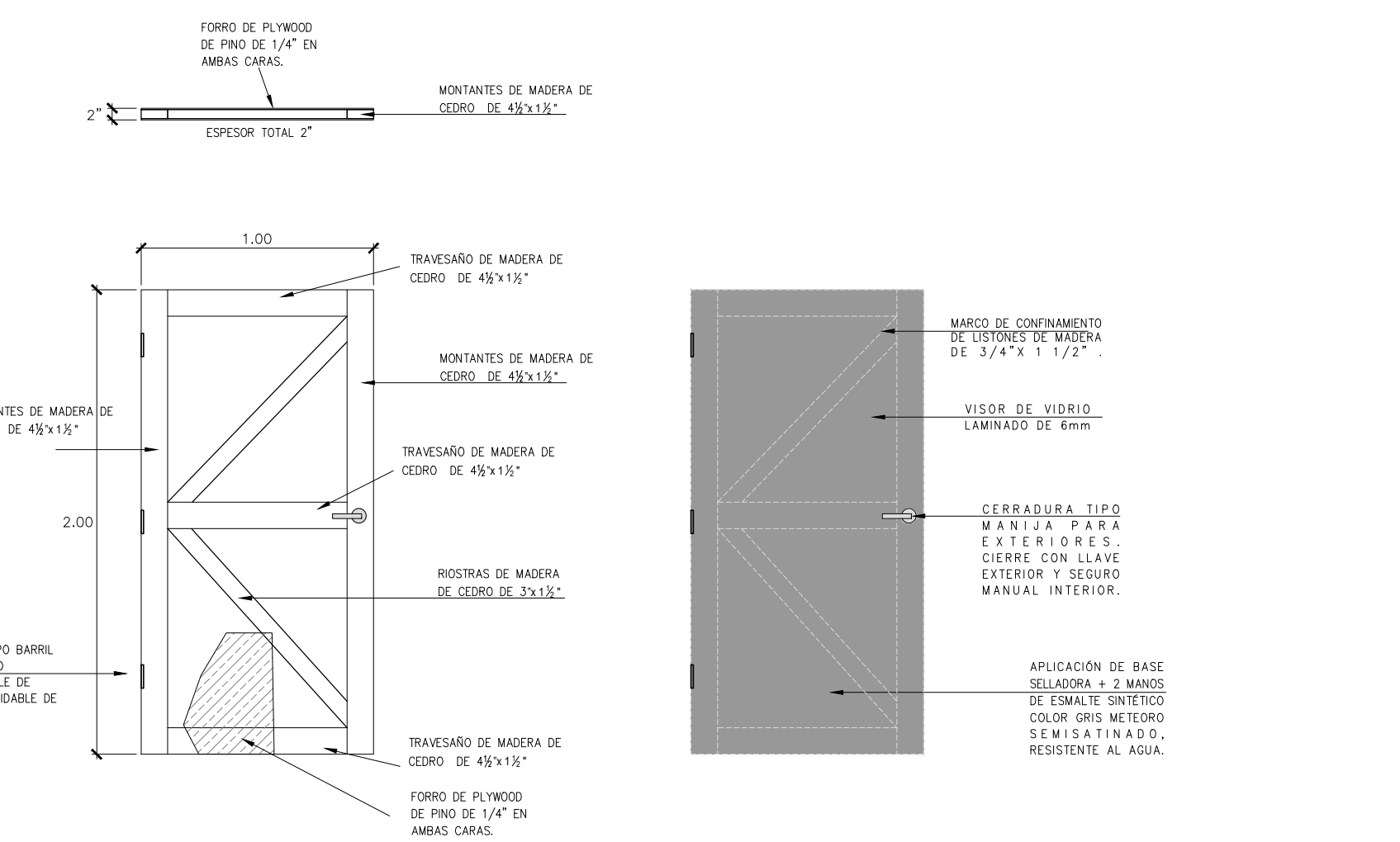

DETALLE DE PUERTA INTERIOR DE ADMINISTRACIÓN. ESC. 1:20

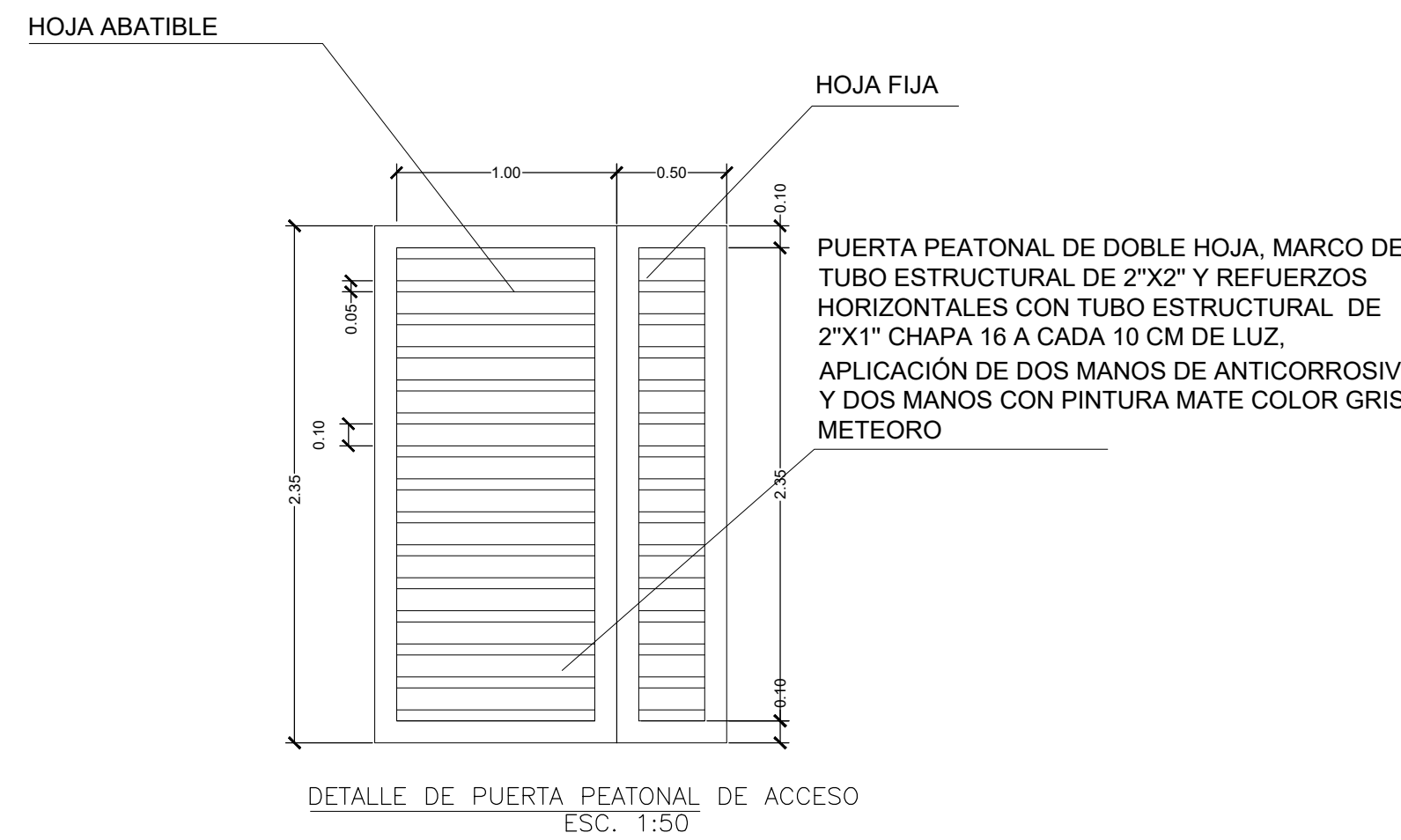

DETALLE DE PUERTA PEATONAL DE ACCESO. ESC. 1:50

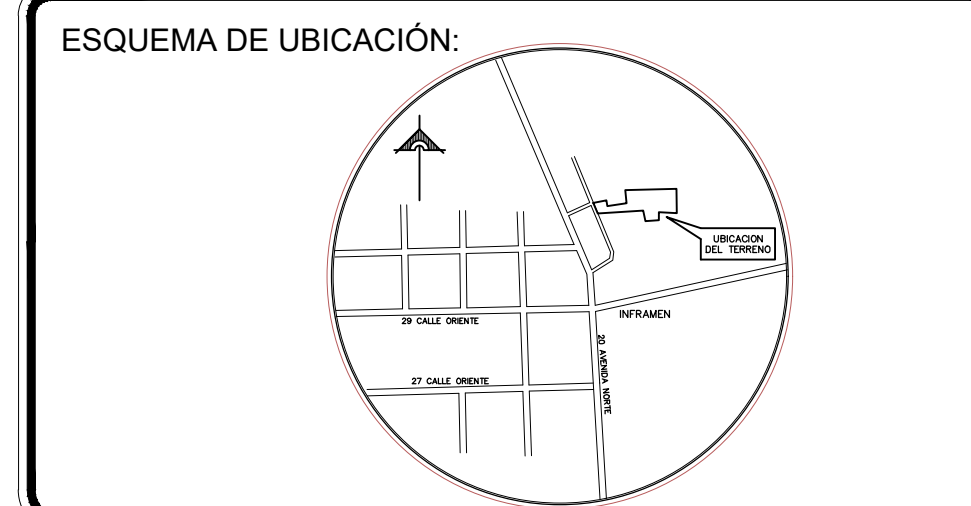

PRESENTA: **GOBIERNO DE EL SALVADOR** | **MINISTERIO DE EDUCACIÓN CIENCIA Y TECNOLOGÍA**
ALAMEDA JUAN PABLO II Y CALLE GUADALUPE EDIFICIO A, SAN SALVADOR, EL SALVADOR.

CENTRO ESCOLAR: **COMPLEJO EDUCATIVO PARA SORDOS LIC. GRISELDA ZELEDON**
CÓDIGO INFRAESTRUCTURA: **14820**
UBICACIÓN: **20° AVENIDA NORTE, PASAJE P. COLONIA ATLATL, SAN SALVADOR**

PROYECTO: **CRECER Y APRENDER JUNTOS: DESARROLLO INTEGRAL DE LA PRIMERA INFANCIA EN EL SALVADOR**
FINANCIAMIENTO: **CONTRATO DE PRÉSTAMO BIRF-9067-SV**

CONTENIDO: **DETALLES DE PUERTAS**

DISÑO ARQUITECTÓNICO: **DISÑO ESTRUCTURAL:**
DISÑO HIDRÁULICO: **DISÑO ELÉCTRICO:**

ÁREA DE TERRENO: **3,056.54 M2** | ÁREA DE CONSTRUCCIÓN: **685.00 M2**
ÁREA VERDE: **630.00 M2** | ÁREA DE REHABILITACIÓN: **517.00 M2**
CÓDIGO: **OE-DET-3** | CORRELATIVO: **47/48**
ESCALA: **INDICADAS** | FECHA: **MARZO 2026**

SELLOS: